

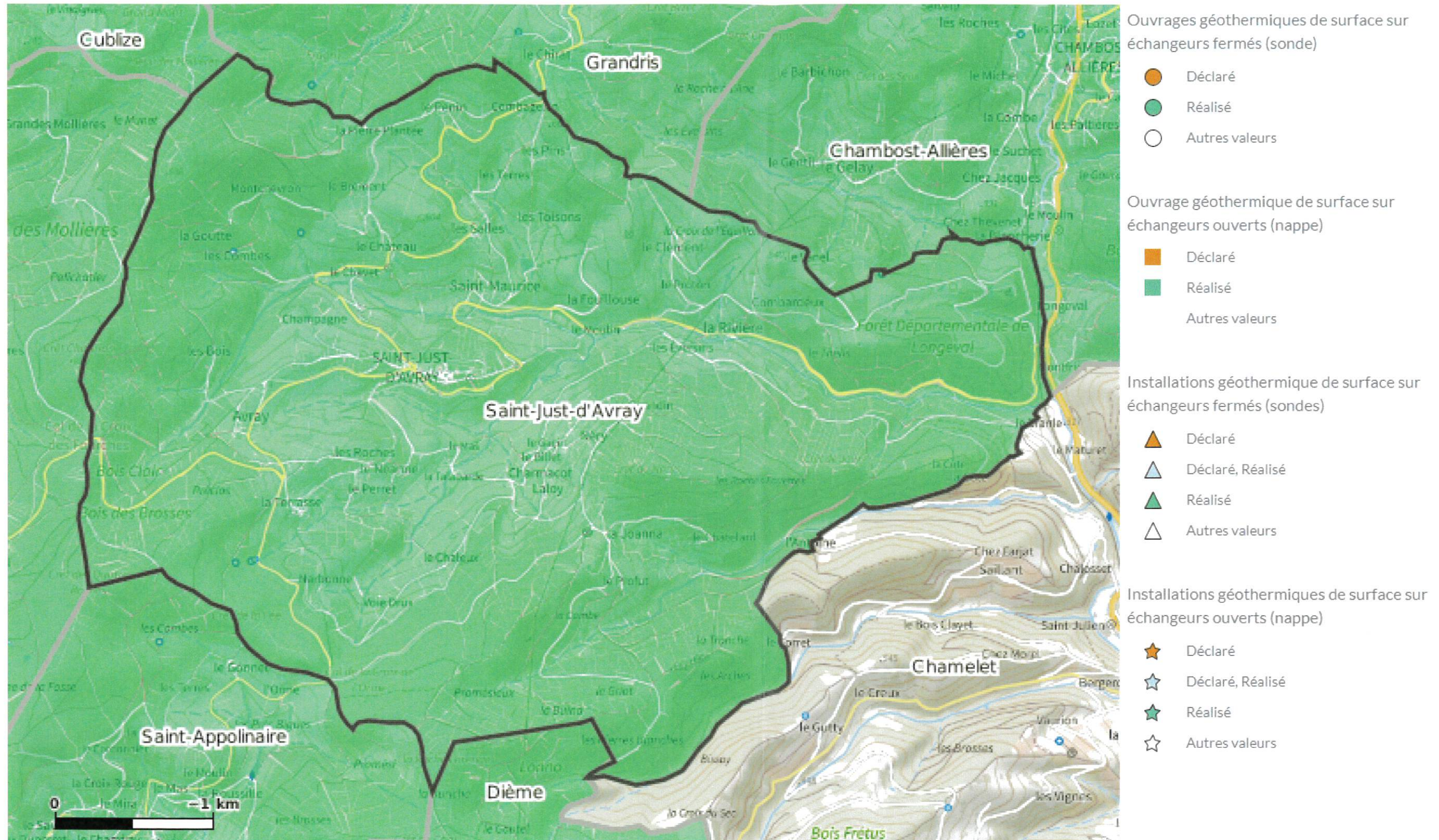



Zone d'accélération ENR - Géothermie

Zones restreintes

Prise en compte de contraintes pour la Géothermie de Minime Importance (inférieure à 500kW)



Zones réglementaires pour la Géothermie
de Minime Importance

-  Non éligible
-  Éligible avec avis d'expert
-  Éligible à la géothermie de minime importance